

Keuringsverslag van een elektrische laagspanning- en zeer lage spanningsinstallatie

CONFORM

Datum keuring: 30/01/2026

Inspecteur: Dirk Swalens

Mentor:

Installateur: -

ID-label:

Klantreferentie:

B.T.W. nr.:-

Merk en type meettoestel: Metrel
Eurotest ET61557

Serienummer: 19481222

Datum verslag: 30/01/2026

Plaats van het onderzoek

Straatnaam Hulstraat
Huisnummer 9
Busnummer
Postcode 1570
Gemeente Vollezele
Land België

Eigenaar

Naam Freyja Laureys
Straatnaam Hulstraat
Huisnummer 9
Busnummer
Postcode 1570
Gemeente Vollezele
Land België

Installateur

Naam Freyja Laureys
BTW nr. -
Telefoonnummer +32 456 72 67 85
E-mail faelaureys@gmail.com

Type : woning

Afbeelding schakel- en verdeelbord:

EAN : 541449400001493444

Teller Nr.: : 1SAG1200059757



Aard onderzoek:

Netbeheerder: FLUVIUS

Spanning: 1~230V

Meter / bord verbinding: 10 mm²

Max beveiliging: 40 A

Aantal borden: 1

Aantal kringen: 13

Aardelektrode: Horizontaal in de grond ingegraven metalen geleider(s)

Controlebezoek van een huishoudelijke installatie volgens (KB 08/09/2019) - AREI Boek 1- 6.5. en 4.2.4.3.

Ri algemeen: 84,7 MΩ

RE: 28,7 Ω

OK

OK

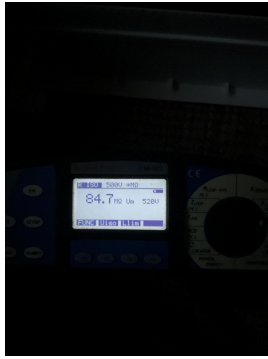

DIFFERENTIEELSTROOMINRICHTING

$I\Delta$ (mA)	In (A)	In - andere (A)	It	Type	Beveiligde kringen	Test	x 2,5
300	40		22,5kA2s (3000A)	A		OK	OK
30	40		22,5kA2s (3000A)	A		OK	OK

BESCHRIJVING INSTALLATIE

Aantal kringen	Curve	Bescherming IN (A)	(andere)	P	Sectie (mm²)
3	C	20		2	2,5
6	C	16		2	1,5
2	C	32		2	6
1	C	32		2	-

Visueel nazicht (algemeen) OK
Aansluitingen OK
Equipotentiale verbindingen OK
Continuïteit OK
Directe aanraking OK
Indirecte aanraking OK
schema in bijlage door Aceg vzw NA
Doorsnede geleiders OK
Verlichting / toestellen NVT

OPMERKINGEN - INBREUKEN - NOTA'S

De keuring betreft enkel de zichtbare en bereikbare plaatsen, bemeubeld en bewoond pand

BESLUIT

- De elektrische installatie voldoet aan de voorschriften van het KB 08/09/2019 - AREI Boek 1.** Het volgende controlebezoek is te voorzien voor 30/1/2051
- De nodige maatregelen werden genomen, zodat de ingangsklemmen van de automatische differentieelstroominrichting, geplaatst aan het begin van de installatie, ontoegankelijk zijn gemaakt door verzegeling.
- Het (de) eendraadsschema('s) en het (de) situatieplan(nen) werd(en) door het erkend organisme voor gezien getekend.

Deze pdf-versie van het keuringsverslag is de originele versie en mag worden verspreid..

Aantal bijlage(n): 6

VRIJGAVE VAN HET KEURINGSVERSLAG

Inspectietijd: van 07:58 tot 08:56

De inspecteur Dirk Swalens

Elke wijziging dient te worden vermeld in het elektrisch dossier.
 Elk ongeval overkomen van personen en te wijten, rechtsreeks of onrechtstreeks, aan de aanwezigheid van de elektrische installatie dient onmiddellijk meegedeeld te worden aan de algemene Directie Energie van de Federale Overheidsdienst Economie.

Kwaliteit

De reproductie van dit document is enkel toegelaten in zijn integrale vorm en enkel met het schriftelijk akkoord van het controleorganisme en de aanvrager.
 De keuring beperkt zich tot de zichtbare en normaal toegankelijke delen van de installatie.

Voor vragen of algemene voorwaarden verwijzen wij graag naar www.aceg.be

BE53 0689 0209 2953 | BTW BE0839.866.481

Stappenplan voor een installatie die conform is:

Stap 1	Stap 2	Stap 3	Stap 4
Lees dit proces-verbaal zorgvuldig en besteed aandacht aan de eventuele nota's	Als u grote wijzigingen of uitbreidingen aan de installatie aanbrengt, moet u deze laten controleren.	De volgende periodieke keuring is voorzien voor 30/1/2051	ACEG staat tot uw dienst voor alle noodzakelijke keuringen.



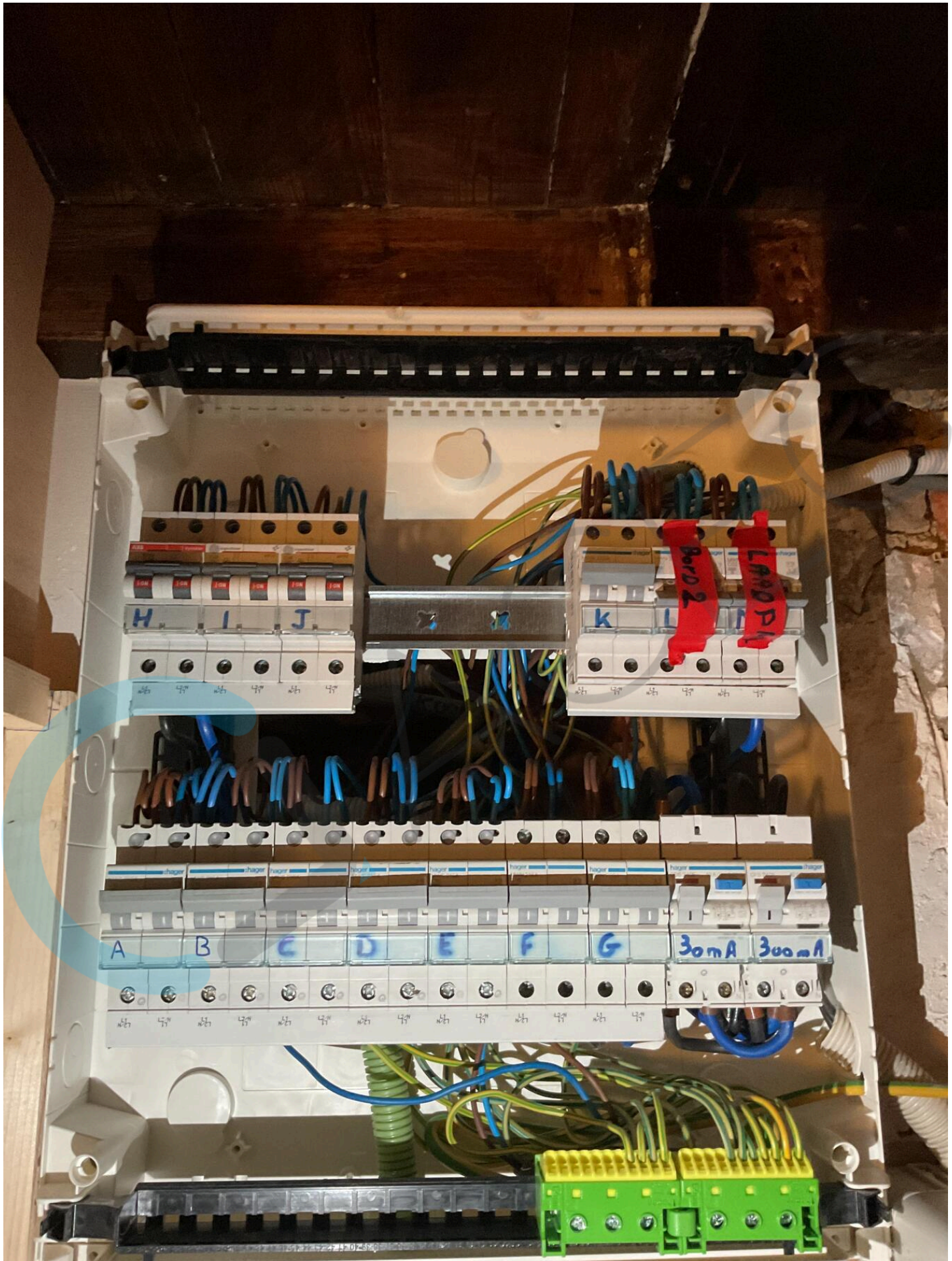

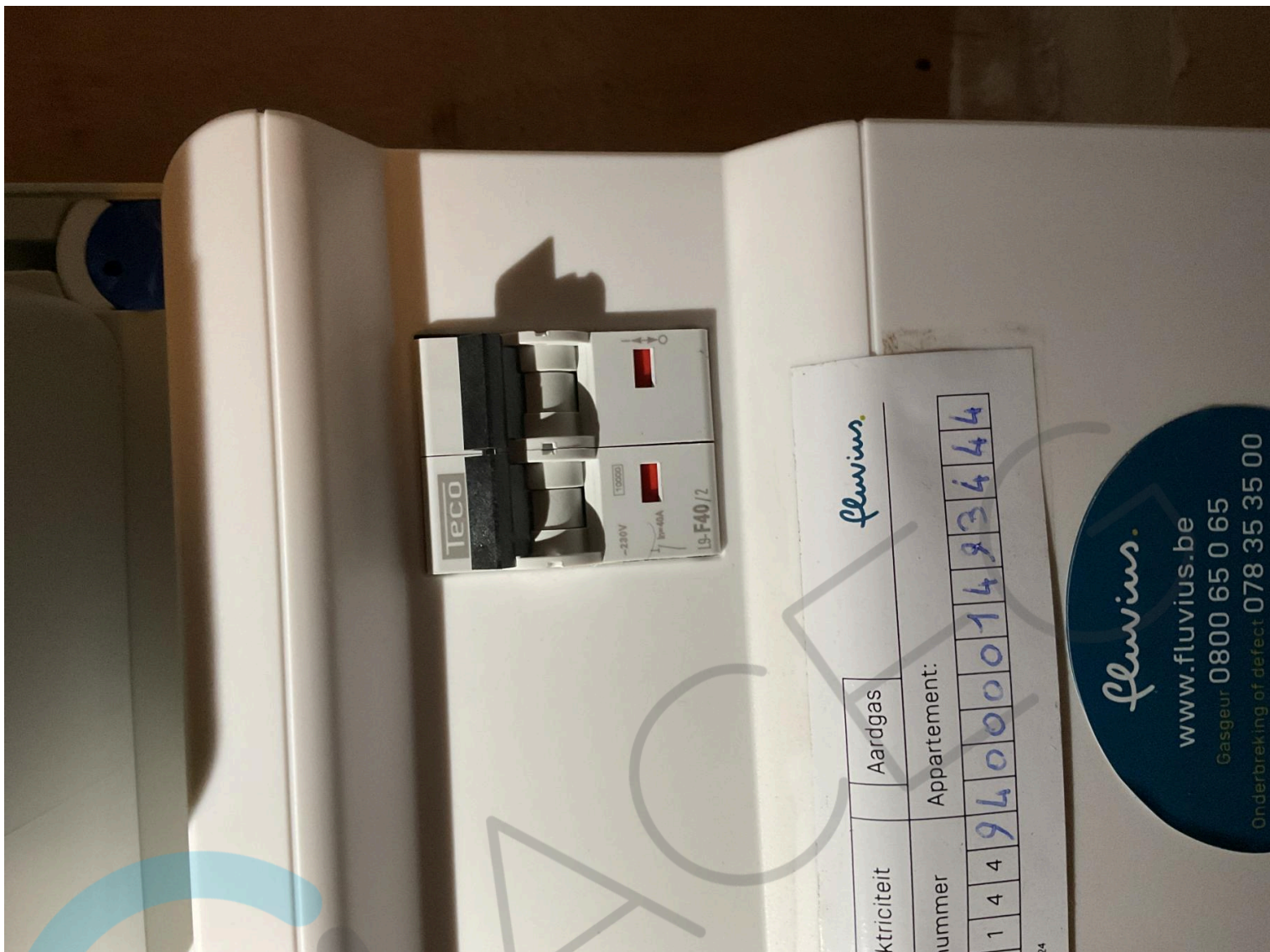

fluvius.

Elektriciteit	Aardgas

Appartement:

1	4	4	9	4	0	0	0	1	4	8	3	4	4	4
---	---	---	---	---	---	---	---	---	---	---	---	---	---	---

fluvius.
www.fluvius.be
Gasgeur 0800 65 0 65
Onderbreking of defect 078 35 35 00

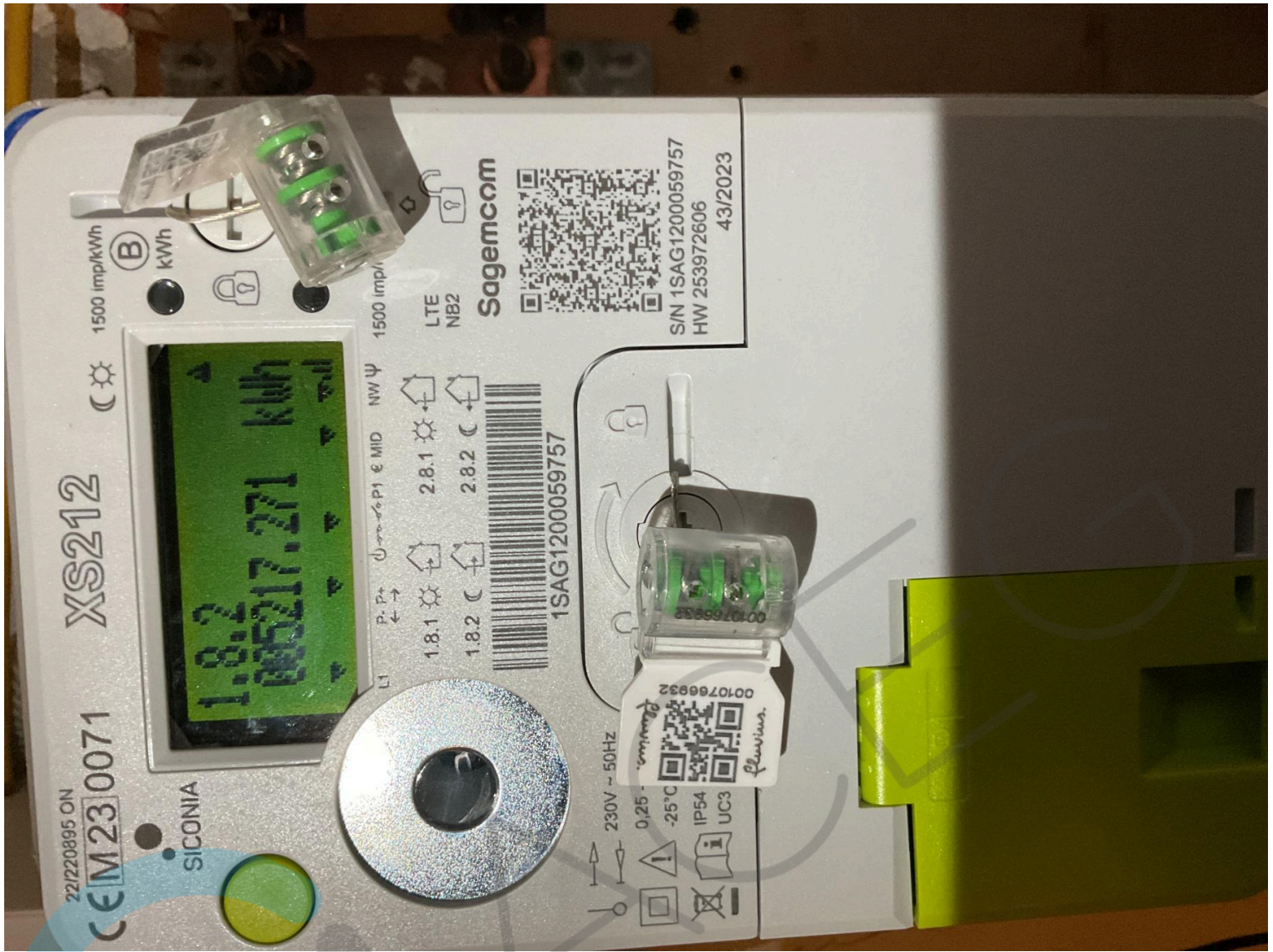



fluvius.

Elektriciteit	Aardgas
5 4 1 4 4	9 4 0 0 0 1 4 8 3 4 4 4

Appartement:

40941 101-2024

fluvius.
www.fluvius.be
Gasgeur 0800 65 0 65
Onderbreking of defect 078 35 35 00



Meer weten over je meter?
SCAN QR-CODE

